LIDA Stories

lidastories.net

Поиск работы / Encontrar um emprego

Espen Stranger-Johannessen
Sunniva Høiby-Øiset
Liubov Denoi (ru), Marta Pinto (pt)

This work is licensed under a Creative Commons Attribution 4.0 International License.

https://creativecommons.org/licenses/by/4.0

Поиск работы

Encontrar um emprego

Espen Stranger-Johannessen
Sunniva Høiby-Øiset
Liubov Denoi

4

Русский ru / português pt

Алише нужно найти работу, потому что ее семье нужны деньги на еду и одежду.

. . .

A Alisha tem de encontrar um emprego porque a sua família precisa de dinheiro para comida e roupas.

Она гордится тем, что у нее есть работа, благодаря чему она может покупать за собственные деньги еду и одежду для своей семьи.

. . .

Ela sente orgulho em ter um emprego que lhe permite comprar comida e roupas para a sua família com o seu próprio dinheiro.

В очередной раз, когда Алиша идёт на собеседование в ресторан, ей предлагают работу. Это тяжелая работа. Ей часто приходится работать по вечерам, пока её дети дома после школы.

. . .

Na vez seguinte que a Alisha vai a uma entrevista num restaurante, oferecem-lhe um emprego. É um trabalho duro. Frequentemente tem de trabalhar à noite, enquanto os seus filhos estão em casa depois da escola.

Алиша не работала у себя на родине, но она умеет хорошо готовить и любит общаться с людьми.

. . .

A Alisha não trabalhou no seu país de origem, mas ela cozinha bem e gosta de conversar com as pessoas.

Может она могла бы работать в ресторане? Алиша ищет в интернете объявления о вакансиях.

. . .

Talvez ela pudesse trabalhar num restaurante? A Alisha pesquisa na Internet por anúncios de emprego.

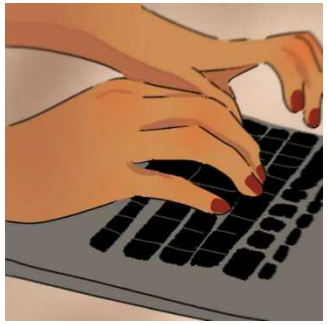

Она дополняет свое резюме подробностями о курсе. Резюме — это описание всей работы, которую она делала, и всех курсов, которые она прошла.

. . .

Ela adiciona os detalhes do curso no seu CV. Um CV é uma descrição de todo o trabalho que ela fez e todos os cursos que fez.

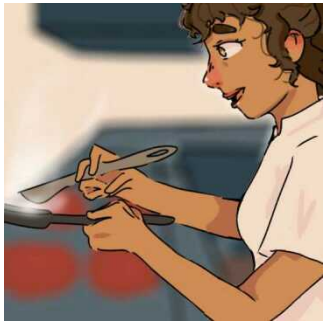

Алише нужно работать в ресторане в рамках своего учебного курса. Ей не платят, но она получает опыт работы.

. . .

Como parte do curso, a Alisha tem de trabalhar num restaurante. Não lhe pagam, mas ela fica com experiência de trabalho.

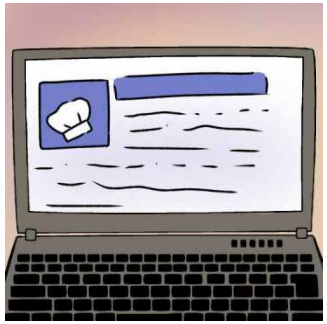

Она находит объявление о поиске шеф-повара. Это тот, кто готовит в ресторане.

. . .

Ela encontra um anúncio para chef, que é alguém que cozinha num restaurante.

Она идет на собеседование. Менеджер ресторана говорит ей, что им нужен тот, кто учился на повара.

. . .

Ela vai à entrevista de emprego. O gerente do restaurante diz-lhe que precisam de alguém com formação como chef.

Алиша разочарована, но записывается на курс “Еда и гостеприимство”. Она надеется, что это поможет ей устроиться на работу в ресторан.

. . .

A Alisha fica desiludida, mas faz um curso chamado “Culinária e hotelaria”. Ela espera que isso a ajude a ter emprego num restaurante.