LIDA Stories

lidastories.net

الحديث عن العائلة / Talking about family

Espen Stranger-Johannessen
Billie Cejka Risnes
Zahraa (ar)

This work is licensed under a Creative Commons Attribution 4.0 International License.
https://creativecommons.org/licenses/by/4.0

الحديث عن العائلة

Talking about family

Espen Stranger-Johannessen
Billie Cejka Risnes
Zahraa

3

العربية ar / English en

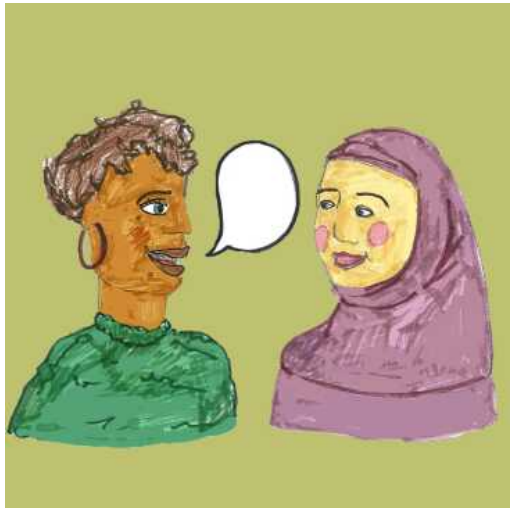

“هل لديك عائلة؟”

. . .

“Do you have any family?”

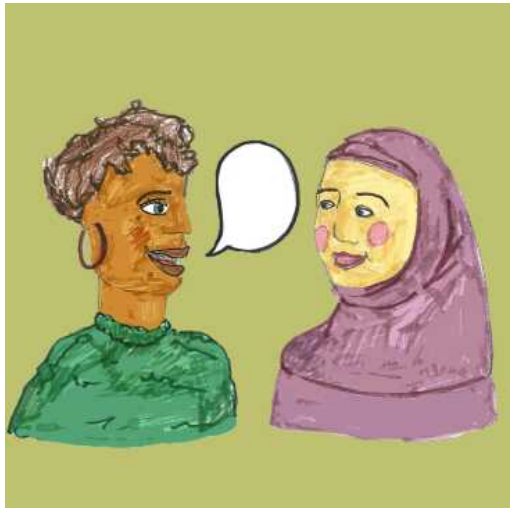

“هذه فكرة عظيمة. أتمنى أن يذهب أولادي إلى الجامعة يوماً ما.”

. . .

“That’s a good idea. I also hope my children will go to university someday.”

“أجل، لدي وزوجي لدينا ابنتين وولد.”

. . .

“Yes, my husband and I have two daughters and a son.”

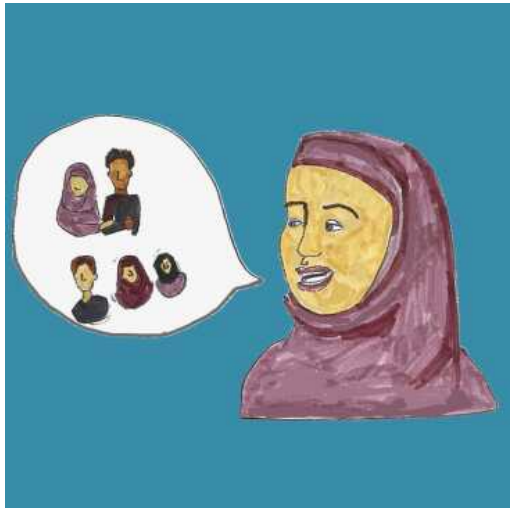

“ألا أيضاً لديَّ ابنتين، لكنني منفصل عن زوجتي.”

. . .

“I also have two daughters, but I’m divorced.”

“إنه يرغب في الحصول على عمل، ولكنني اخبرته بأن يذهب للجامعة بدلاً من ذلك.”

. . .

“He wants to get a job, but I tell him he should go to university instead.”

"كم عمر بناتك؟"

. . .

"How old are your daughters?"

"هذا رائع! انهم يكبرون بسرعة. هذا يفكر أن يفعل بعد أن يتخرج؟"

. . .

"That is great! They grow up so fast. What does he want to do afterwards?"

“ميا لديها اربعة اعوام. إنها تذهب إلى الروضة. ومريم عمرها عشر سنوات، وهي تذهب إلى المدرسة.”

. . .

“Mina is four years old. She goes to preschool. Miriam is ten, so she goes to school.”

“جميع أولادي في المدرسة. ابني سيتخرج العام القادم.”

. . .

“All of my children are in school. My son will graduate next year.”